

■ Schweißer ■ Rohrschlosser/Vorrichter ■ Schlosser ■ Maschinenschlosser ■ Kunststoffschweißer ■ Abkanter/Laserer/Stanzer
■ Rundwalzer/Profilbieger ■ Dreher, Fräser und Bohrer ■ Brenn- und Plasmaschneider ■ Schleifer/Polierer/Sandstrahler/Lackierer

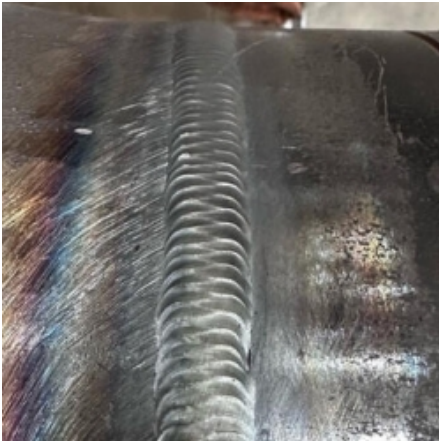

Fachkraft Profil: 9529

Qualifikation: Schweißer

Zusatzqualifikationen: Konstruktionsschlosser,

Alter: 29

Berufserfahrung: 15 Jahre

Staatsangehörigkeit: Ungarn

Staplerschein vorhanden: Ja

Kranschein vorhanden: Ja

Sprachkenntnisse:

Deutsch (Betriebsbezogen)

Ungarisch (Muttersprache)

Schweißer (Kenntnisse und Erfahrung)

WIG-Schweißen

Stahl

Blechdicke von 0,50 mm - 20,00 mm

Rohrwandung von 0,50 mm - 10,00 mm, Rohrdurchmesser von 8,00 mm - 100,00 mm

Warmfester Stahl

Blechdicke von 0,50 mm - 20,00 mm

Rohrwandung von 0,50 mm - 10,00 mm, Rohrdurchmesser von 8,00 mm - 100,00 mm

Edelstahl

Blechdicke von 0,50 mm - 20,00 mm

Rohrwandung von 0,50 mm - 10,00 mm, Rohrdurchmesser von 8,00 mm - 300,00 mm

Erfahrungsgebiete

Maschinen- und Anlagenbau

Apparate- und Behälterbau

WIG/E-Kombiniert Schweißen

Stahl

Rohrwandung von 0,50 mm - 10,00 mm, Rohrdurchmesser von 8,00 mm - 100,00 mm

Warmfester Stahl

Rohrwandung von 0,50 mm - 10,00 mm, Rohrdurchmesser von 8,00 mm - 100,00 mm

Erfahrungsgebiete

Erfahrungen im Behälterbau

MIG/MAG-Schweißen

Stahl

Blechdicke von 0,50 mm - 20,00 mm

Rohrwandung von 0,50 mm - 10,00 mm, Rohrdurchmesser von 8,00 mm - 200,00 mm

Warmfester Stahl

Blechdicke von 0,50 mm - 20,00 mm

Rohrwandung von 0,50 mm - 10,00 mm, Rohrdurchmesser von 8,00 mm - 600,00 mm

Edelstahl

Blechdicke von 0,50 mm - 10,00 mm

Rohrwandung von 0,50 mm - 20,00 mm, Rohrdurchmesser von 8,00 mm - 600,00 mm

Erfahrungsgebiete

Behälterbau

Stahlbau für den Maschinenbau

Kranbau

E-Schweißen

Stahl

Blechdicke von 0,50 mm - 10,00 mm

Edelstahl

Blechdicke von 0,50 mm - 10,00 mm

Erfahrungsgebiete

Behälterbau

Konstruktionsschlosser

Bauindustrie, Stahl- und Metallbau

Erfahrungsgebiete

Balkon- und Treppengeländer fertigen
Treppen, Bühnen und ähnliche Konstruktionen fertigen
Brücken für Fußgänger fertigen
Stahlhochbauten fertigen

Maschinen-, Fahrzeug- und Chemieindustrie

Erfahrungsgebiete

Maschinen und Anlagenkonstruktionen fertigen
Schalt- und Steuerschränke fertigen
Maschinenverkleidungen, Kabinen und sonstige Feinblechkonstruktionen fertigen
Wannen und eckige Behälter fertigen
Runde Behälter und Trichterbehälter fertigen
Druckbehälter aufbauen, Anschlüsse herstellen

Pharmazeutische- und Nahrungsmittelindustrie

Erfahrungsgebiete

Behälterfertigung für die Pharmazie
Behälterfertigung für die Nahrungsmittelindustrie

Fertigungsbeispiele, in denen die Fachkraft erfahren ist

