

■ Schweißer ■ Rohrschlosser/Vorrichter ■ Schlosser ■ Maschinenschlosser ■ Kunststoffschweißer ■ Abkanter/Laserer/Stanzer
■ Rundwalzer/Profilbieger ■ Dreher, Fräser und Bohrwerker ■ Brenn- und Plasmaschneider ■ Schleifer/Polierer/Sandstrahler/Lackierer

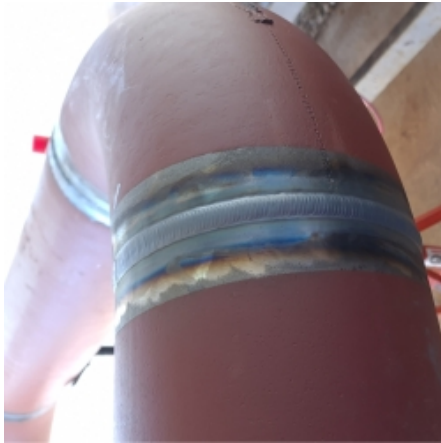

Fachkraft Profil: 4245

Qualifikation: Schweißer

Alter: 38

Berufserfahrung: 22 Jahre

Staatsangehörigkeit: Ungarn / Spanien

Sprachkenntnisse:

Deutsch (Grundkenntnisse)

Ungarisch (Muttersprache)

Englisch (Betriebsbezogen)

Weitere Sprachen: Spanyol

Schweißer (Kenntnisse und Erfahrung)

WIG-Schweißen

Stahl

Blechdicke von 1,00 mm - 50,00 mm

Rohrwandung von 2,00 mm - 30,00 mm, Rohrdurchmesser von 8,00 mm - 4.000,00 mm

Warmfester Stahl

Blechdicke von 3,00 mm - 10,00 mm

Rohrwandung von 3,00 mm - 10,00 mm, Rohrdurchmesser von 50,00 mm - 300,00 mm

Edelstahl

Blechdicke von 1,00 mm - 50,00 mm

Rohrwandung von 1,00 mm - 20,00 mm, Rohrdurchmesser von 8,00 mm - 2.000,00 mm

Duplex

Blechdicke von 5,00 mm - 20,00 mm

Rohrwandung von 5,00 mm - 20,00 mm, Rohrdurchmesser von 50,00 mm - 1.000,00 mm

Aluminium

Blechdicke von 2,00 mm - 10,00 mm

Rohrwandung von 2,00 mm - 10,00 mm, Rohrdurchmesser von 12,00 mm - 200,00 mm

Erfahrungsbereiche

Maschinen- und Anlagenbau

Rohrnetzbau für die Pharmaindustrie

Rohrnetzbau für die Nahrungsmittelindustrie

Rohrnetzbau für die Chemische- und Petrochemische Industrie

Apparate- und Behälterbau

Gebäudetechnik und -Rohrnetzbau

MIG/MAG-Schweißen

Stahl

Blechdicke von 3,00 mm - 50,00 mm

Edelstahl

Blechdicke von 3,00 mm - 50,00 mm

E-Schweißen

Stahl

Blechdicke von 3,00 mm - 20,00 mm

Edelstahl

Blechdicke von 5,00 mm - 20,00 mm

Fertigungsbeispiele, in denen die Fachkraft erfahren ist

